

KELLERGECHOSS

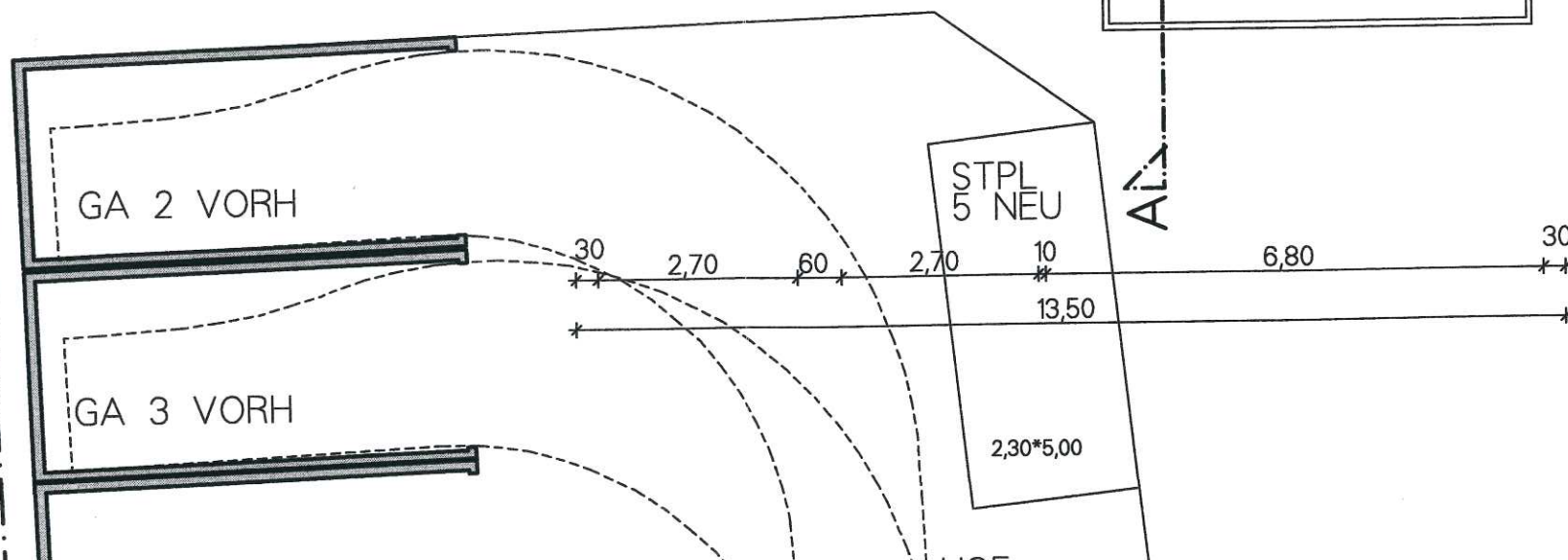
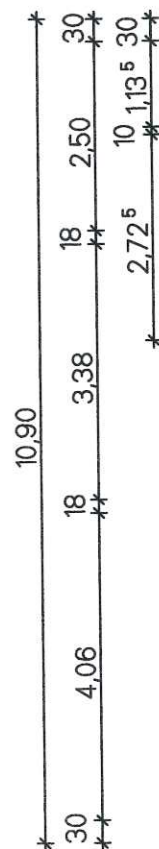
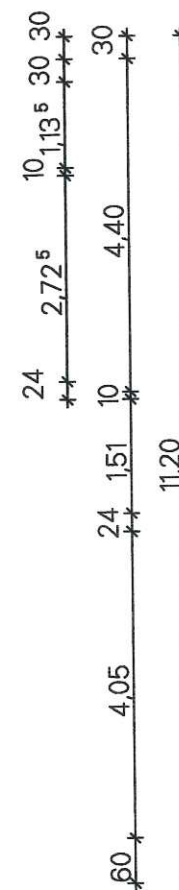
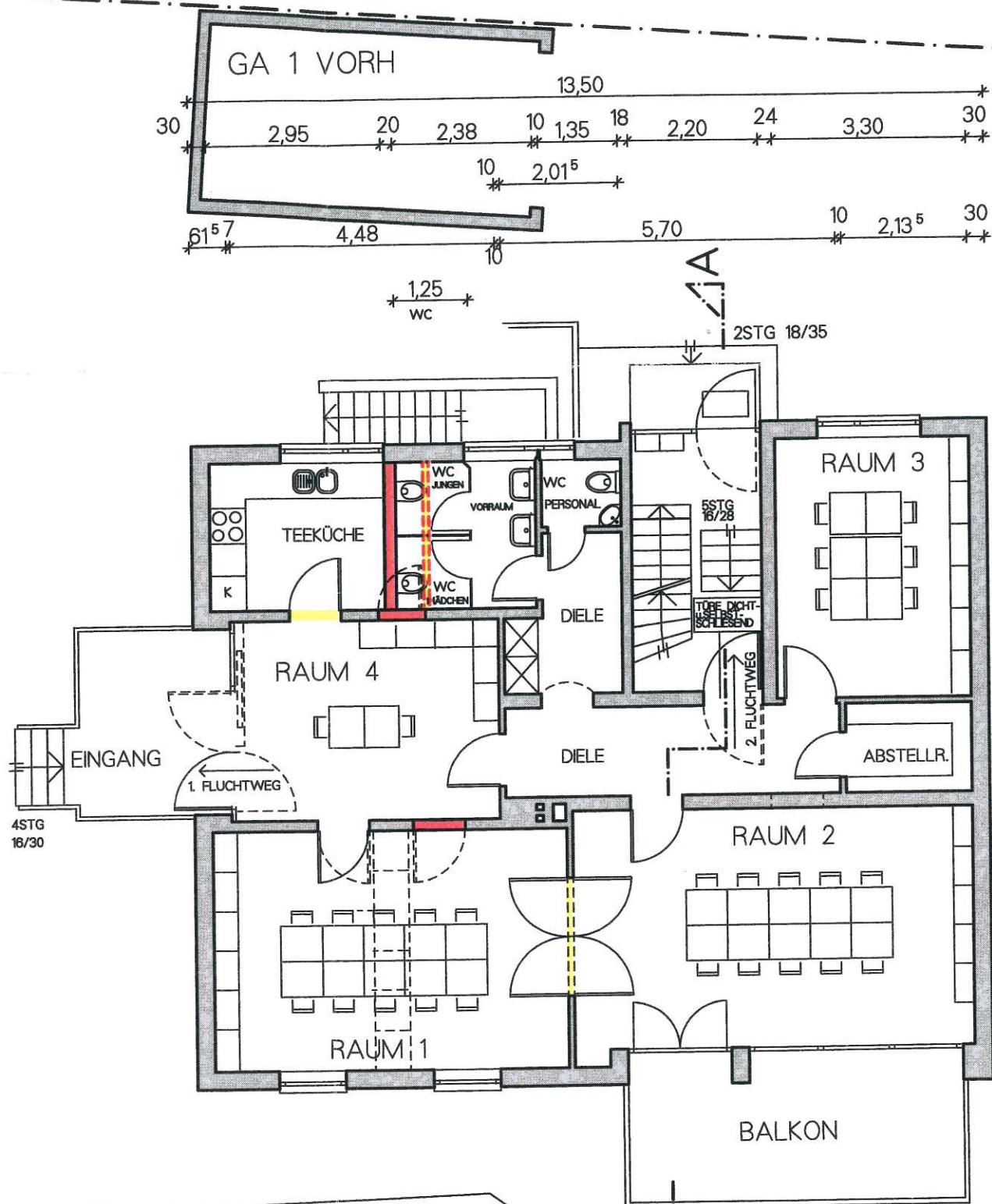

BAUANTRAG

BAUHERR:
GEMEINDE GUNDELFINGEN
ALTE BUNDESSTRASSE 31
79194 GUNDELFINGEN

BAUVORHABEN:
UMNUTZUNG DES ERDGESCHOSSES
LGBNR.: 33
GARTENWEG 6
79194 GUNDELFINGEN
PLAN:

ERDGESCHOSS

MASZSTAB: 1:100
GEAENDERT: ERGÄNZT
DATUM: 09.02.2023
DATUM: 26.05.2023

PROJEKT: 2301
DATEI: 36*42

BAUHERR: ARCHITEKT:



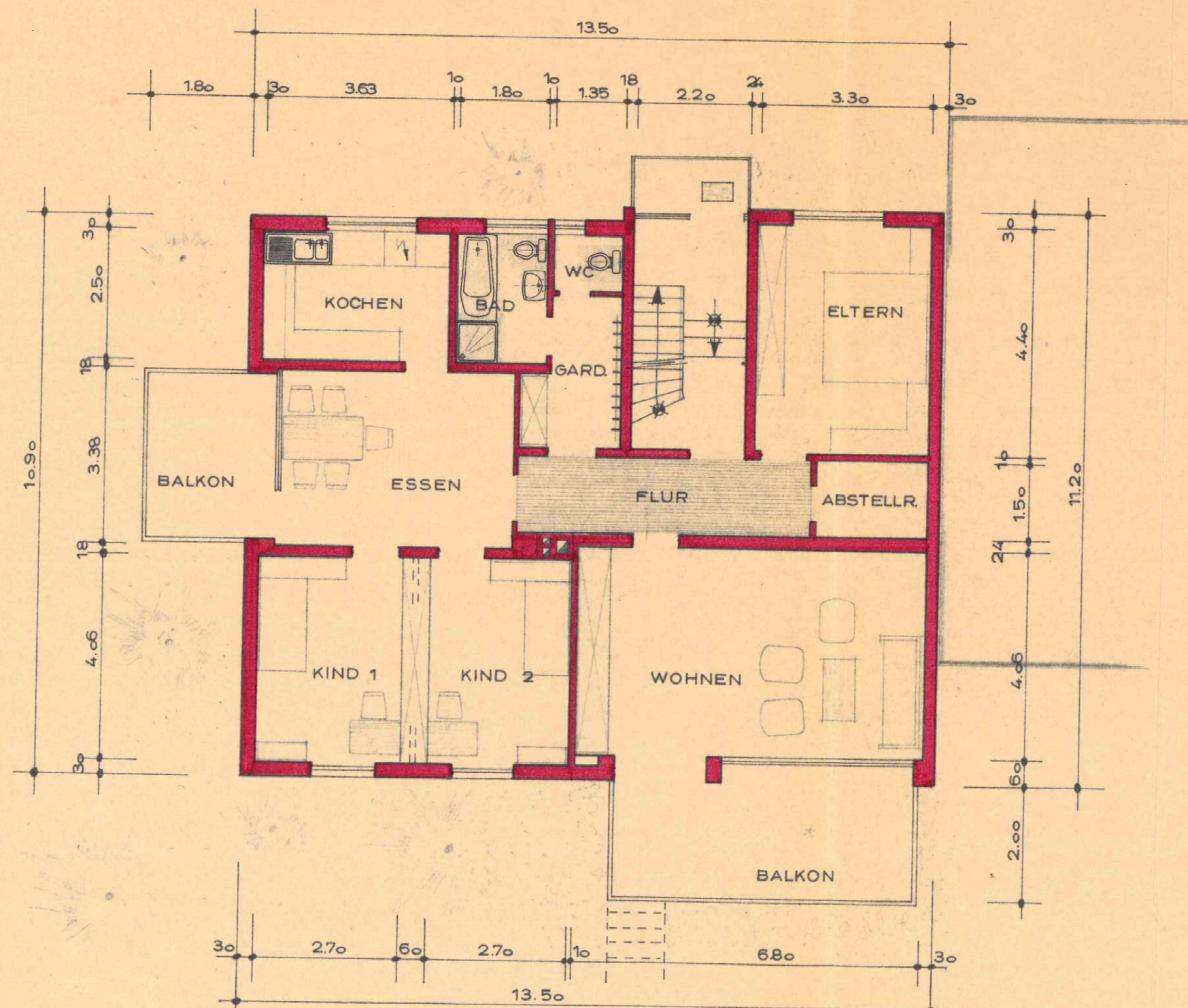

ERDGESCHOSS
I.OBERGESCHOSS



WOHNHAUS - NEUBAU
WILHELM ENDERLE, GUNDELFINGEN
GARTENWEG, LGB.NR. 33,36

GRUNDRISSSE - M = 1:100

Baugenehmigung erteilt



14. MAI 1971

Landratsamt Freiburg

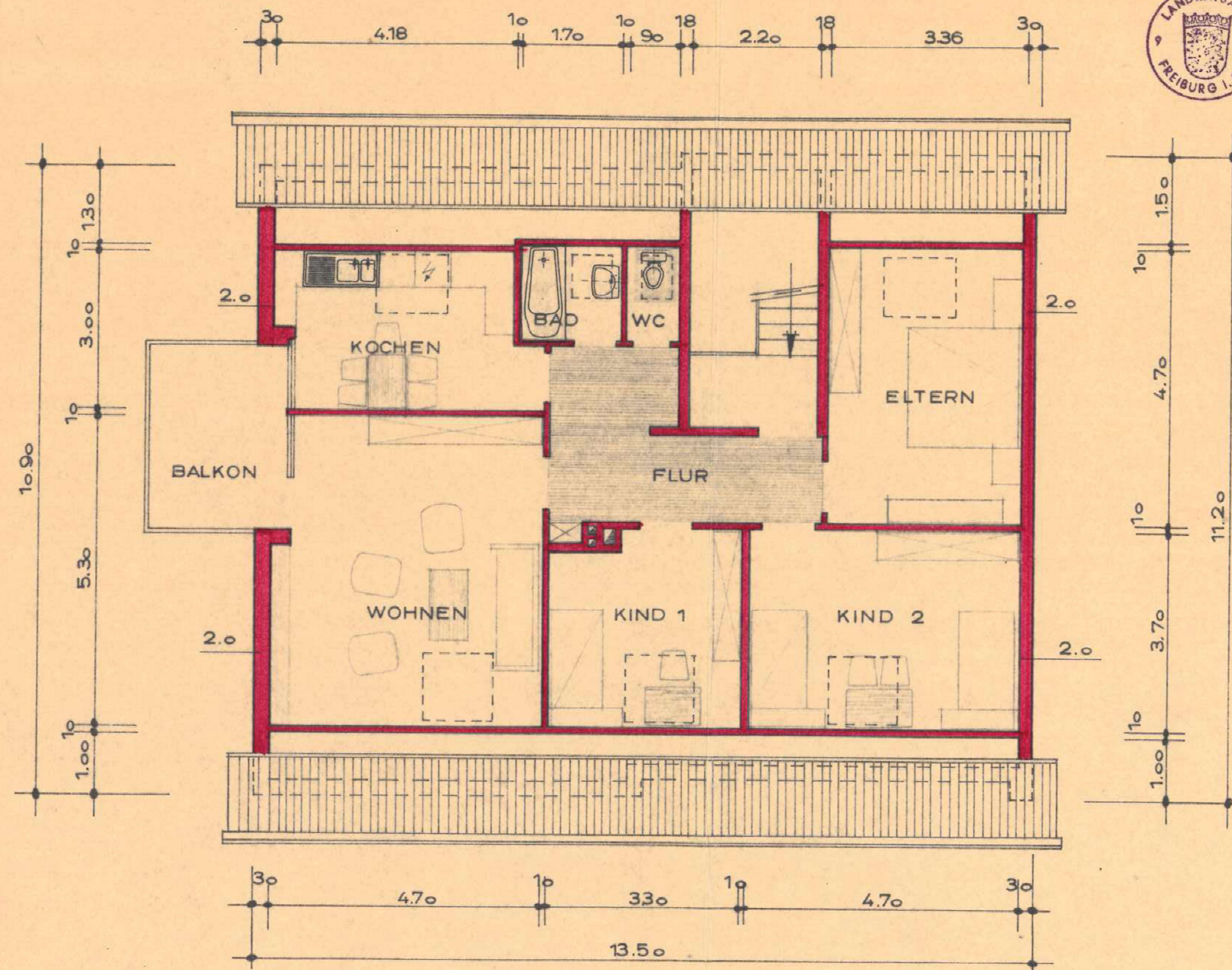

DACHGESCHOSS

MERZHAUSEN, DEN 3.2.1971
DER BAUHERR: DER ARCHITEKT:

Wilhelm Enderle

FELIX DUELLI
FREIER ARCHITEKT
BAUINGENIEUR SDB
7802 MERZHAUSEN - FREIB.
IN DER KARTEN-TEL. 23290

171
WOHNHAUS - NEUBAU
WILHELM ENDERLE, GUNDELFINGEN
GARTENWEG, LGB.NR. 33, 36

K.-GESCHOSS ; SCHNITT, - M = 1:100 -

Baugenehmigung erteilt



14. MAI 1971

Landratsamt Freiburg

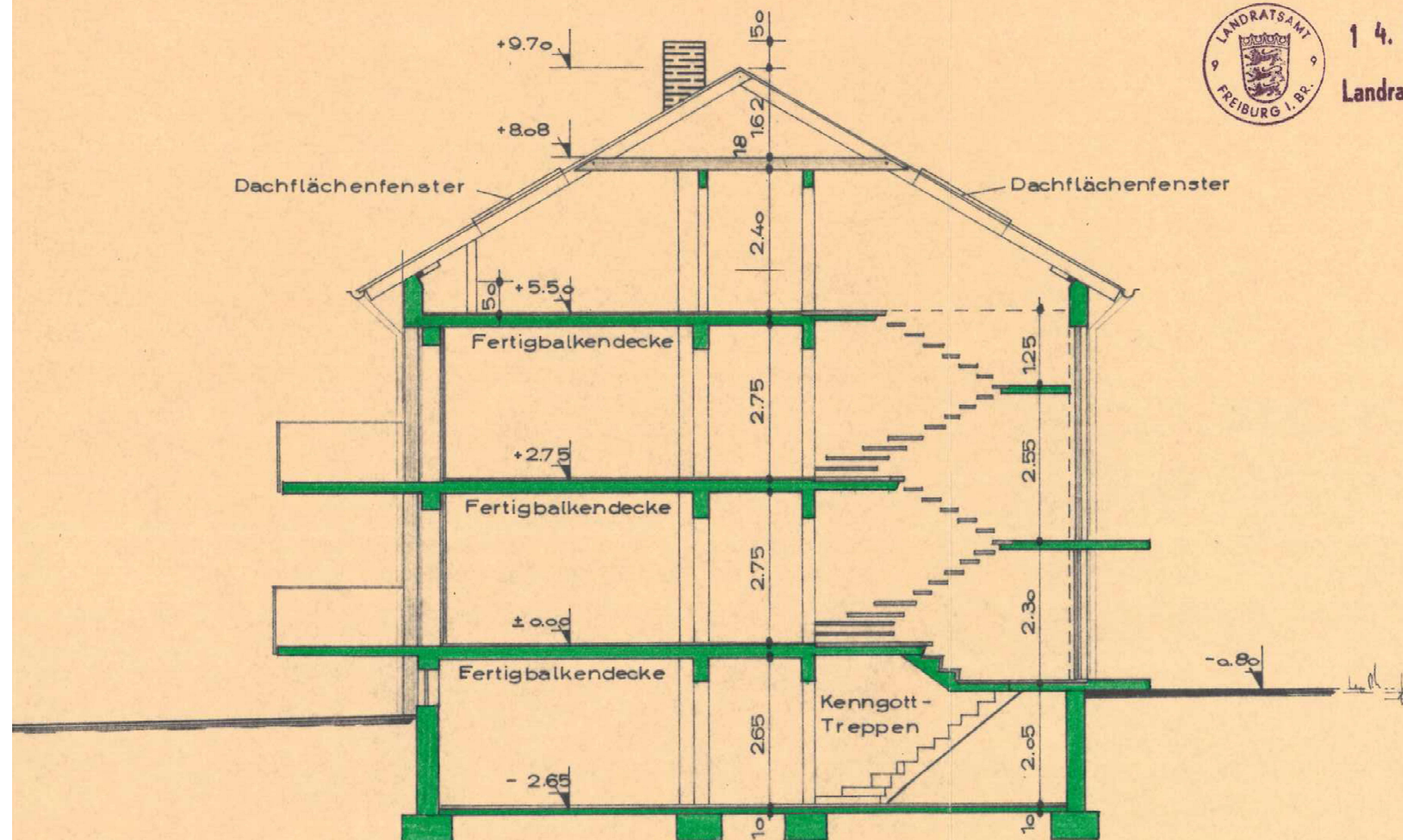

SCHNITT

MERZHAUSEN, DEN 3.2.1971
DER BAUHERR: DER ARCHITEKT:

Wilhelm Enderle

FELIX DUELLI
FREIER ARCHITEKT
BAUINGENIEUR BDB
7802 MERZHAUSEN - FREIB.
IN DER REUTE 8, TEL. 22290

17/4
WOHNHAUS - NEUBAU
WILHELM ENDERLE, GUNDELFING
GARTENWEG, LGB.NR. 33, 36

ANSICHTEN - M = 1:100 -

Baugenehmigung erteilt



14. MAI 1971

Landratsamt Freiburg

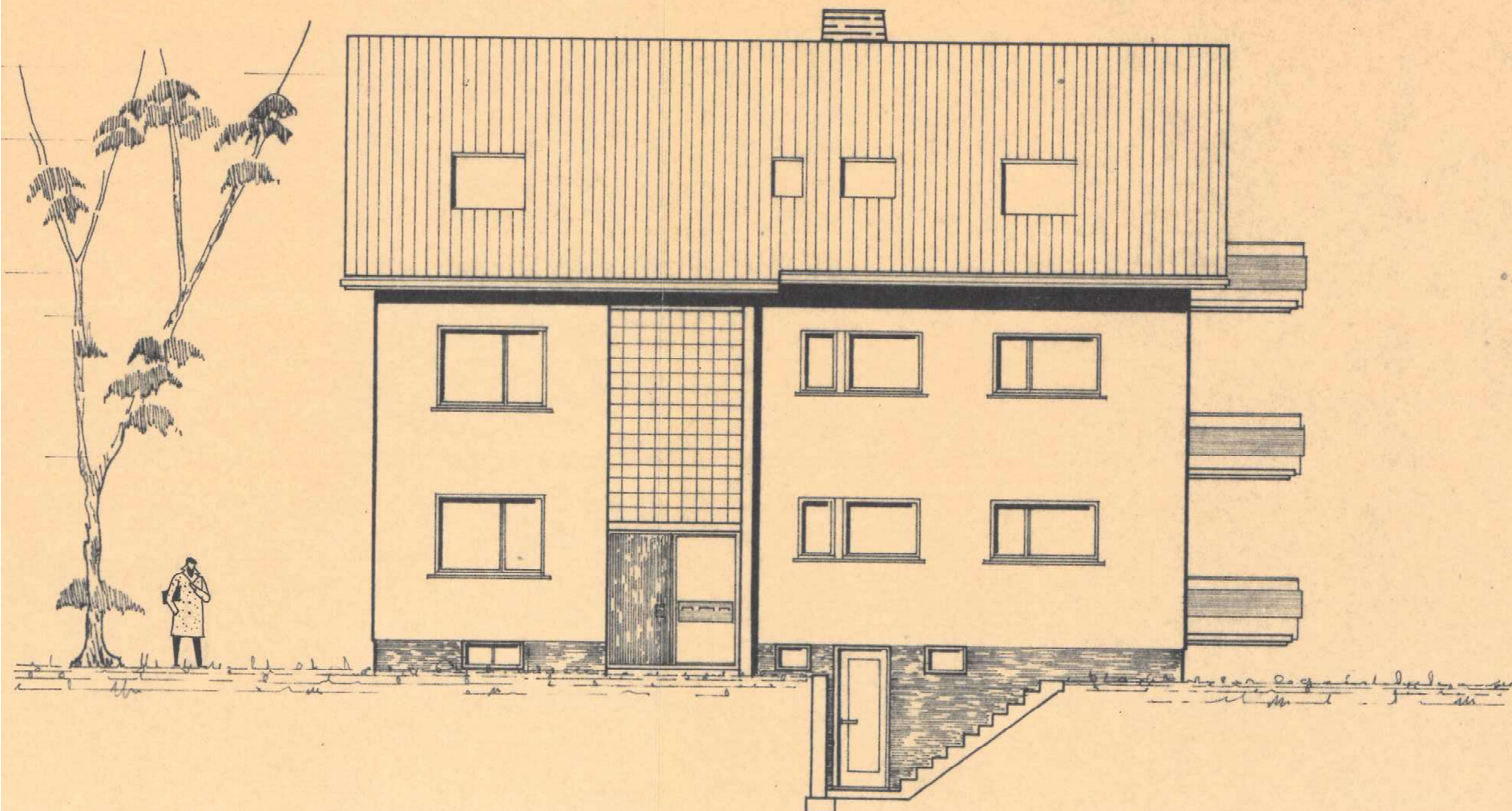

VON NORDEN

MERZHAUSEN, DEN 3.2.1971

DER BAUHERR:

DER ARCHITEKT:

Wilhelm Enderle

FELIX DUELLI
FREIER ARCHITEKT
BAUINGENIEUR BDB
7802 MERZHAUSEN-FREIB.
IN DER RECHTSAUFTR. 23290

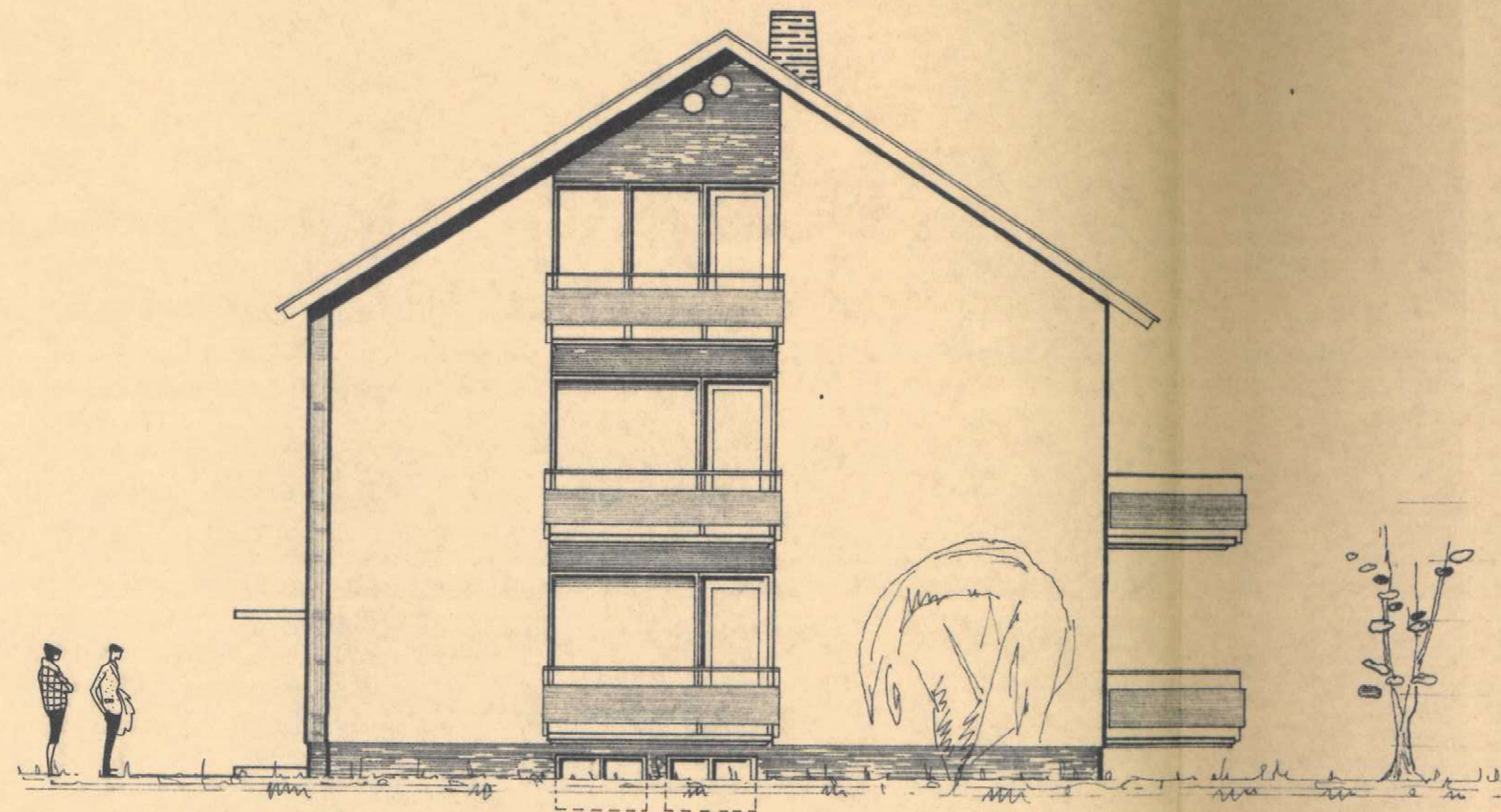

VON WESTEN

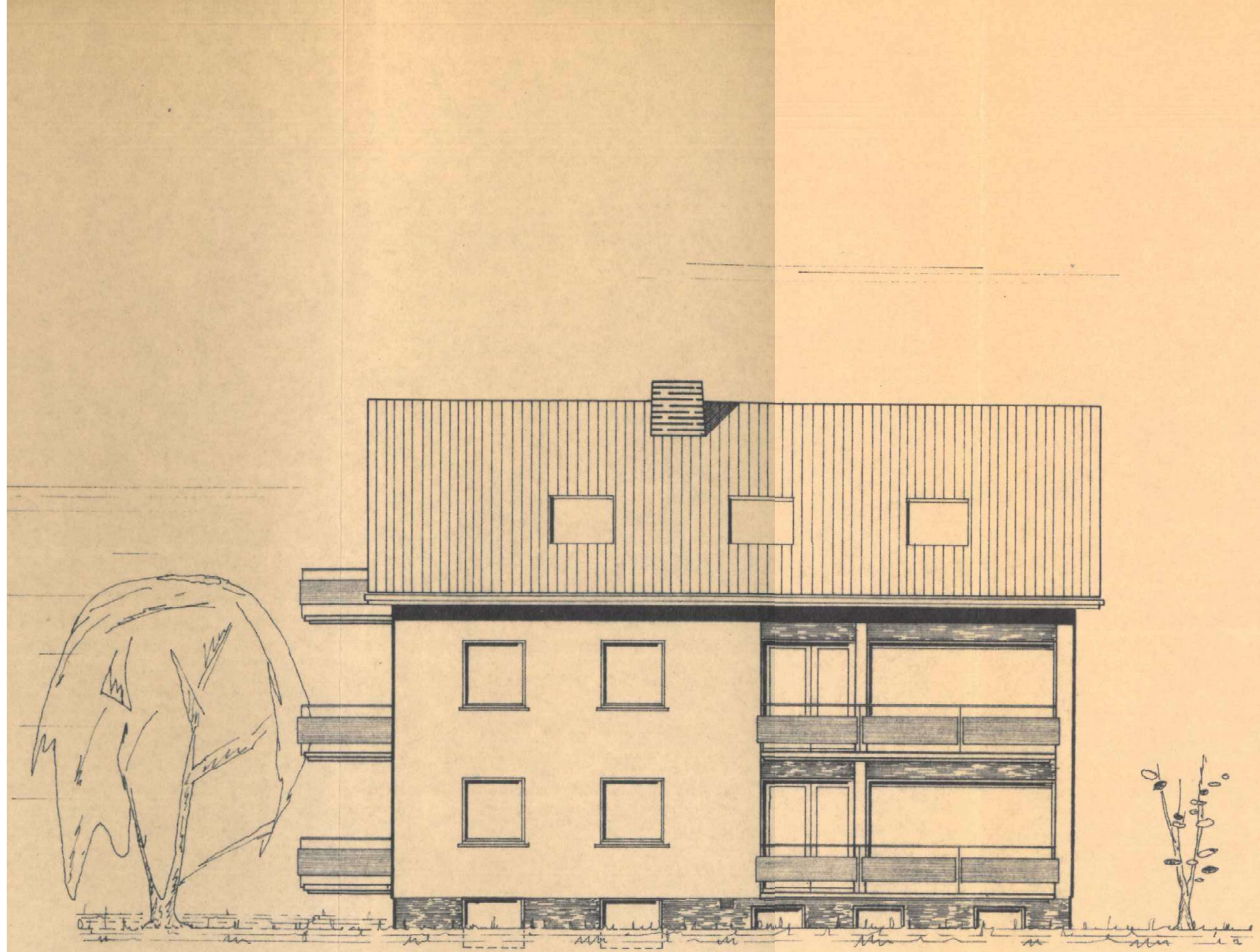

VON SÜDEN